

The logo features the text "ECO SOUL" in a white, sans-serif font, enclosed within a white square border. The letter "O" in "ECO" is stylized with a small leafy branch extending from its top and right sides. The background of the entire image is a dark green color with a repeating pattern of light green leafy branches.

ECO
SOUL



SOBRE A ECOSOUL

A empresa nasceu em 2014 e foi fundada em janeiro de 2015. Pautada nas construções coletivas e nos estudos técnicos científicos, a Ecosoul foi gerada a partir dos esforços e interesses das sócias em projetos em prol da conservação da natureza e do desenvolvimento sustentável. Pensando nisso, trouxemos o nome “Soul”, que vem de alma, cerne; e “Eco” que traz este espírito ambiental, de conservação.

Buscamos sempre a construção de redes para otimizar os investimentos em áreas públicas e privadas, visando atingir os anseios socioambientais dos territórios com transparência e seriedade. Atuamos com profissionais e instituições parceiras especialistas nas mais diversas áreas, construindo e executando os projetos de forma integrada e inovadora.

Nossos projetos têm como princípio os processos participativos, sejam eles com contratantes, comunidades, atores do território, pesquisadores e/ou demais envolvidos. A nossa trajetória sempre seguiu as diretrizes dos Objetivos do Desenvolvimento Sustentável (ODS), guiada pelo propósito de gerar impactos positivos em nossas regiões de atuação.

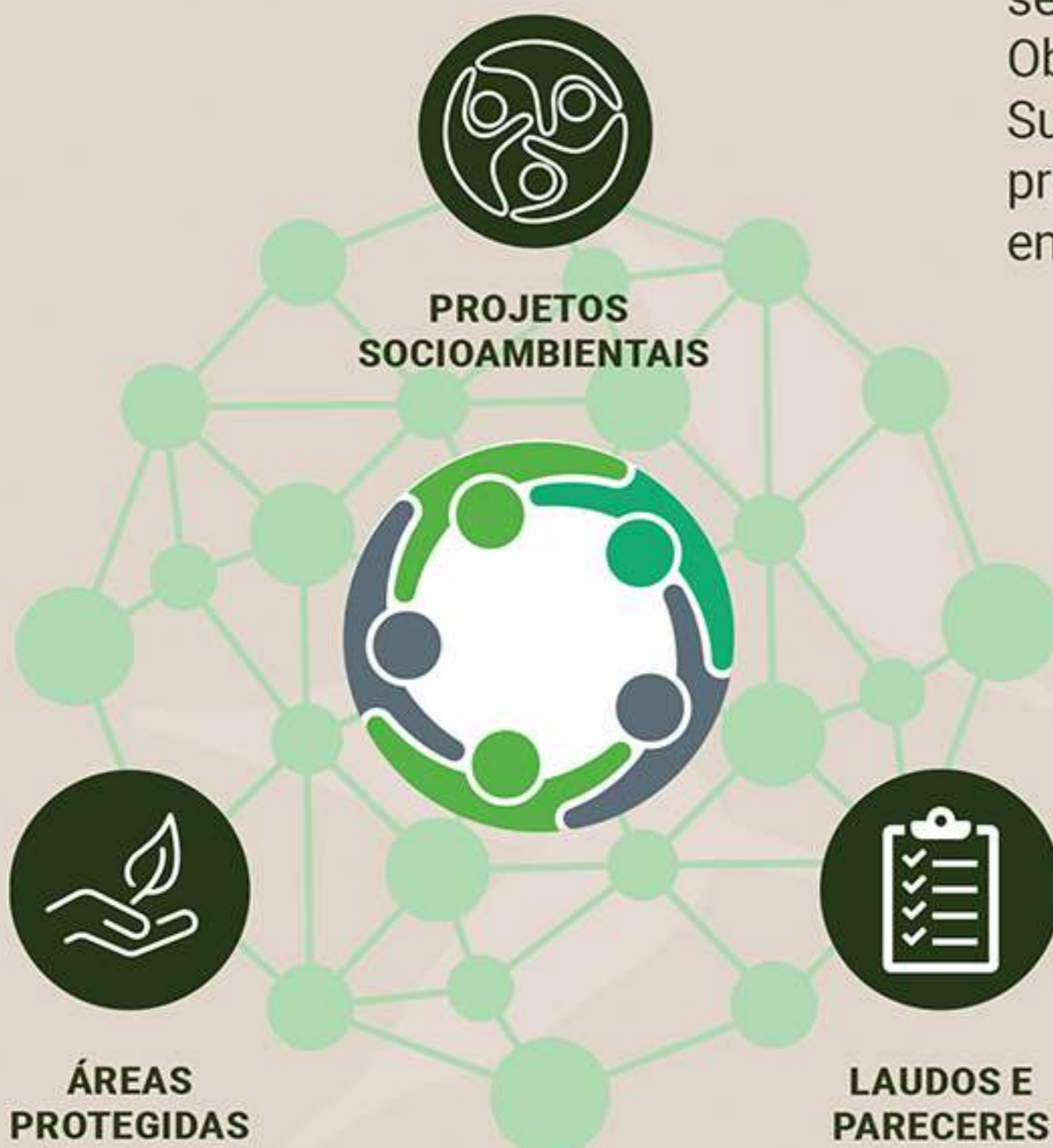

ÍNDICE

- 05.** *Plano de Manejo da APAM Morro da Garça*
- 06.** *Plano de Manejo da APAM Cachoeira da Lajinha*
- 07.** *Corredores Ecológicos na Bacia do Rio Taquaraçu*
- 08.** *Plano de Manejo da RPPN Lapa de Orelha*
- 09.** *Plano de Manejo da RPPN Vargem Formosa*
- 10.** *Revisão do Plano de Manejo do MONAE Gruta Rei do Mato*
- 11.** *Plano de Manejo da APAM Serra de Santa Helena*
- 12.** *Assessoria técnica à Prefeitura Municipal de Confins*
Coordenação Geral e Coordenação Estratégica do Planejamento Estratégico do Parque Estadual Serra do Intendente e Parque Natural Municipal do Tabuleiro
Coordenação geral e coordenação do meio biótico do Projeto de Elaboração de Plano de Manejo do Parque Natural Municipal do Intelecto
Coordenação geral e coordenação do meio biótico do Projeto de Elaboração de Plano de Manejo da Área de Proteção Ambiental Municipal Santo Antônio (Itabira - MG)
Coordenação Geral e Coordenação Técnica do estudo para criação do Monumento Natural Estadual da Serra do Caraça
- 13.** *Cenários para discussões relacionadas ao limite do Parque Nacional da Serra da Canastra*
Diagnóstico fundiário do Monumento Natural Estadual da Serra da Piedade
Reserva da Biosfera da Serra do Espinhaço
Georreferenciamento dos limites de Unidades de Conservação Municipais
Banco de Informações Georreferenciadas da Área de Proteção Especial (APE) Aeroporto



**Projetos
executados**

PLANO DE MANEJO

DA APAM MORRO DA GARÇA

Objetivos

Elaboração do Plano de Manejo da Área de Proteção Ambiental Municipal Morro da Garça, sendo o diagnóstico construído com base no Roteiro Metodológico do IBAMA (2001) e o Plano de Manejo, aos moldes da metodologia do ICMBio (2018).

Período de execução

04/2021 a 04/2022.

Contratante/Beneficiário

Agência Peixe Vivo, Comitê de Bacia Hidrográfica do Rio das Velhas, Subcomitê de Bacia Hidrográfica do Rio Bicudo e Prefeitura Municipal do Morro da Garça.



05

PLANO DE MANEJO

DA APAM CACHOEIRA DA LAJINHA

Objetivos

Elaboração do Plano de Manejo da Área de Proteção Ambiental Municipal Cachoeira da Lajinha, sendo o diagnóstico construído com base no Roteiro Metodológico do IBAMA (2001) e o Plano de Manejo, aos moldes da metodologia do ICMBio (2018).

Período de execução

04/2021 a 04/2022.

Contratante/Beneficiário

Agência Peixe Vivo, Comitê de Bacia Hidrográfica do Rio das Velhas, Subcomitê de Bacia Hidrográfica Ribeirão da Mata e Prefeitura Municipal de Ribeirão das Neves.



06

CORREDORES ECOLÓGICOS

NA BACIA DO RIO TAQUARAÇU

Objetivos

Realizar estudos e ações de mobilização para identificação e mapeamento de áreas de conectividade na Bacia Hidrográfica do Rio Taquaraçu (Caeté, Nova União, Taquaraçu de Minas, Santa Luzia e Jaboticatubas - MG) para implementação de corredores ecológicos.

Período de execução

01/2021 a 12/2021.

Contratante/Beneficiário

Agência Peixe Vivo, Comitê de Bacia Hidrográfica do Rio das Velhas e Subcomitê de Bacia Hidrográfica do Rio Taquaraçu.

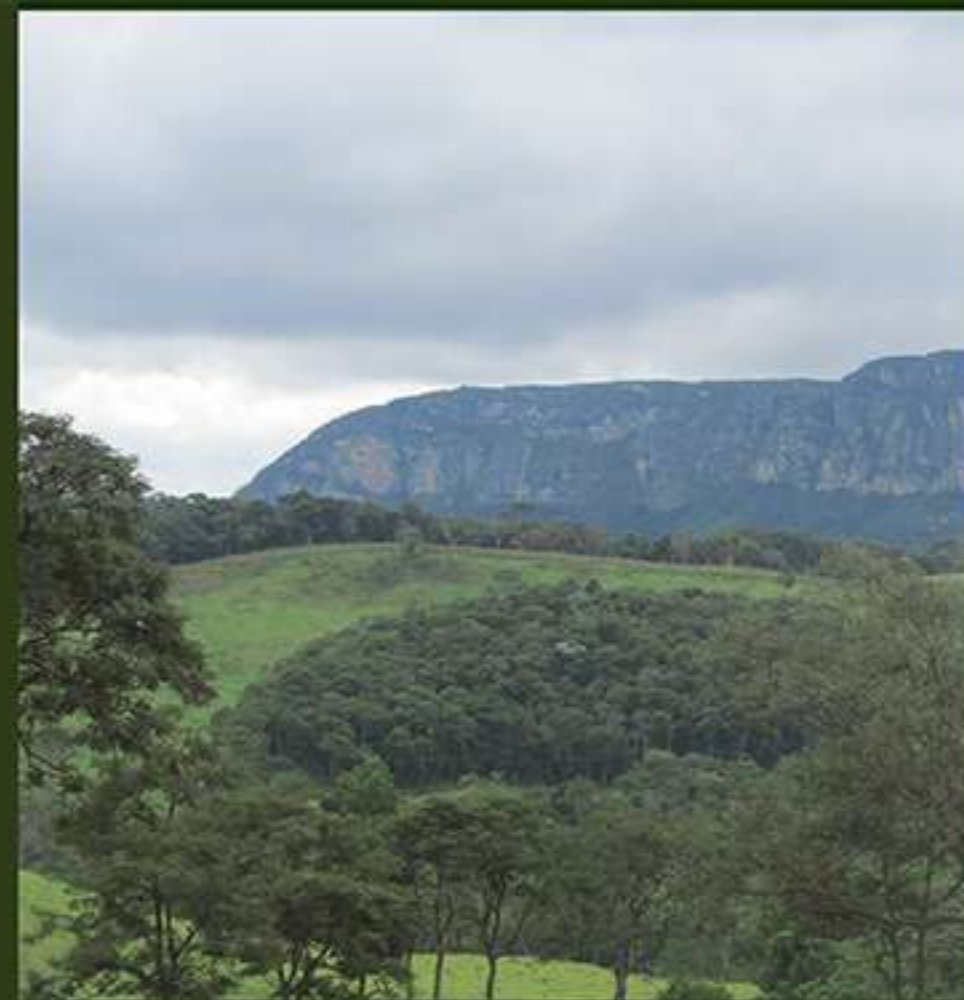

07

PLANO DE MANEJO

DA RPPN LAPA DE ORELHA

Objetivos

Elaboração de Plano de Manejo da Reserva Particular do Patrimônio Natural (RPPN) conforme Roteiro Metodológico ICMBio (2015).

Período de execução

12/2019 a 08/2021.

Contratante/Beneficiário

Companhia de Nacional de Cimento.

08



PLANO DE MANEJO

DA RPPN VARGEM FORMOSA

Objetivos

Elaboração de Plano de Manejo da Reserva Particular do Patrimônio Natural (RPPN) conforme Roteiro Metodológico ICMBio (2015).

Período de execução

12/2019 a 10/2021.

Contratante/Beneficiário

Companhia de Nacional de Cimento.

09



REVISÃO DO PLANO DE MANEJO DO MONAÉ GRUTA REI DO MATO

Objetivos

Revisão do Plano de Manejo do Monumento Natural Estadual Gruta Rei do Mato. A revisão foi desenvolvida conforme o Roteiro metodológico para elaboração e revisão de planos de manejo das unidades de conservação federais (2018) e IN 7/2017 do ICMBIO, de dezembro de 2017.

Período de execução

12/2019 a 03/2021.

Contratante/Beneficiário

Companhia Nacional de Cimento e Instituto Estadual de Florestas - IEF/MG



10

PLANO DE MANEJO

DA APAM SERRA DE SANTA HELENA

Objetivos

Elaboração do Plano de Manejo da Área de Proteção Ambiental Municipal Serra de Santa Helena. Construção do Plano de Manejo conforme o Roteiro metodológico para elaboração e revisão de planos de manejo das unidades de conservação federais (2018) e IN 7/2017 do ICMBIO, de dezembro de 2017.

Período de execução

07/2020 a 09/2020.

Contratante/Beneficiário

Prefeitura Municipal de Sete Lagoas.

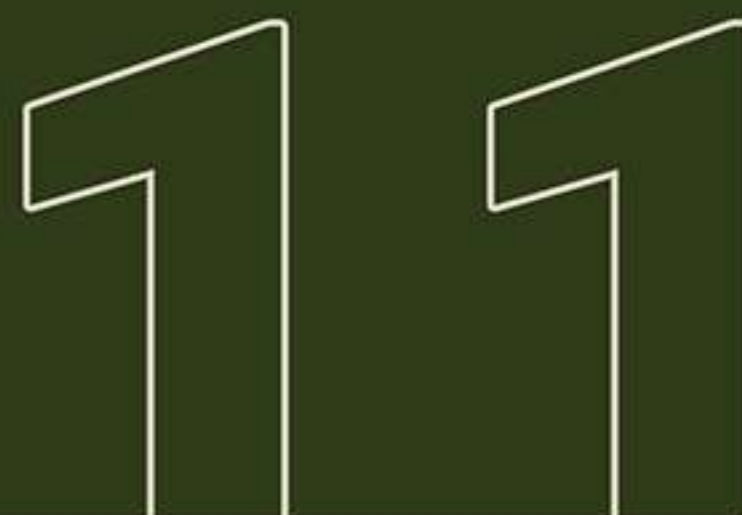

Assessoria técnica

à Prefeitura Municipal de Confins

Objetivos

Assessorar a Secretaria Municipal de Meio Ambiente de Confins em serviços relacionados ao meio ambiente.

Período de execução

12/2017 a 10/2019.

Contratante/beneficiários

Prefeitura Municipal de Confins.

Coordenação Geral

e Coordenação Estratégica

do Planejamento Estratégico

do Parque Estadual Serra

do Intendente e Parque Natural

Municipal do Tabuleiro

Objetivos

Coordenação Geral e Coordenação Estratégica da elaboração do Encarte II (Planejamento Estratégico) do Plano de Manejo do Parque Estadual da Serra do Intendente e do Parque Natural Municipal do Tabuleiro, no município de Conceição do Mato Dentro, Minas Gerais.

Período de execução

12/2017 a 11/2018.

Contratante/beneficiários

Instituto Brasileiro de Desenvolvimento e Sustentabilidade | IABS, Instituto Estadual de Florestas - IEF e Prefeitura Municipal de Conceição do Mato Dentro.

Coordenação Geral

e Coordenação Estratégica

do Projeto de Elaboração de Plano

de Manejo do Parque Natural Municipal

do Intelecto

Objetivos

Coordenação geral e coordenação do meio biótico da elaboração do Plano de Manejo do Parque Natural Municipal do Intelecto.

Período de execução

08/2015 a 12/2016.

Contratante/beneficiários

Instituto Brasileiro de Desenvolvimento e Sustentabilidade | IABS e Prefeitura Municipal de Itabira.

Coordenação Geral

e Coordenação Estratégica

do Projeto de Elaboração de Plano

de Manejo da Área de Proteção Ambiental

Municipal Santo Antônio (Itabira - MG)

Objetivos

Coordenação geral e coordenação do meio biótico da elaboração do Plano de Manejo da Área de Proteção Ambiental Municipal Santo Antônio.

Período de execução

08/2015 a 12/2016.

Contratante/beneficiários

Instituto Brasileiro de Desenvolvimento e Sustentabilidade | IABS e Prefeitura Municipal de Itabira.

Coordenação Geral

e Coordenação Técnica

do estudo para criação do Monumento

Natural Estadual da Serra do Caraça

Objetivos

Coordenação Geral e Coordenação Técnica do Estudo para indicar a delimitação da área a ser protegida e sua zona de amortecimento, levando em consideração os aspectos bióticos, físicos, arqueológicos, espeleológicos, socioeconômicos e fundiários da área a ser implementada como Monumento Natural Estadual da Serra do Caraça.

Período de execução

12/2014 a 01/2016.

Contratante/beneficiários

Instituto Brasileiro de Desenvolvimento e Sustentabilidade | IABS e Instituto Estadual de Florestas - IEF.



Cenários para discussões

relacionadas ao limite do Parque
Nacional da Serra da Canastra

Objetivos

Coordenação geral e técnica para elaboração do diagnóstico dos limites do Parque Nacional da Serra da Canastra tendo como base interesses ambientais, sociais, culturais e econômicos.

Período de execução

09/2016 a 12/2016.

Contratante/beneficiários

Instituto Brasileiro de Desenvolvimento e Sustentabilidade | IABS.

Diagnóstico fundiário

do Monumento Natural Estadual
da Serra da Piedade

Objetivos

Coordenação geral para realização do diagnóstico fundiário situacional do Monumento Natural Estadual da Serra da Piedade, levando em consideração as bases de dados coletadas dos proprietários.

Período de execução

07 a 11/2016.

Contratante/beneficiários

Instituto Brasileiro de Desenvolvimento e Sustentabilidade IABS e Instituto Estadual de Florestas - IEF.

Reserva da Biosfera

da Serra do Espinhaço

Objetivos

Coordenação geral e técnico analista na identificação do status de gestão das áreas protegidas Municipais inseridas na RBSE; elaboração e criação da Revista da RBSE "Edição Especial" e criação e disponibilização do website da RBSE.

Período de execução

05 a 12/2017

Contratante/beneficiários

Instituto Brasileiro de Desenvolvimento e Sustentabilidade IABS e Reserva da Biosfera da Serra do Espinhaço.

Georreferenciamento

dos limites

de Unidades de
Conservação Municipais

Objetivos

Coordenação geral do projeto para realização de georreferenciamento padrão INCRA dos limites do Monumento Natural Municipal Serra da Ferrugem, do Parque Natural Municipal do Salão de Pedras e do Parque Natural Municipal do Tabuleiro e mapeamento das propriedades e famílias localizadas em seu interior.

Período de execução

08/2015 a 12/2016.

Contratante/beneficiários

Instituto Brasileiro de Desenvolvimento e Sustentabilidade | IABS e Prefeitura Municipal de Conceição do Mato Dentro.

Banco de Informações

Georreferenciadas

da Área de Proteção Especial
(APE) Aeroporto

Objetivos

Coordenação geral para mapeamento, sistematização e elaboração de banco de informações georreferenciadas sobre as Áreas de Preservação Permanente (APP) na Área de Proteção Especial (APE) Aeroporto conforme Art. 2º da Lei Estadual nº 18.043/2009, localizada ao norte de Belo Horizonte na região cárstica de Lagoa Santa.

Período de execução

01 a 10/2015.

Contratante/beneficiários

Instituto Brasileiro de Desenvolvimento e Sustentabilidade | IABS.





ecosoulambiental.com.br